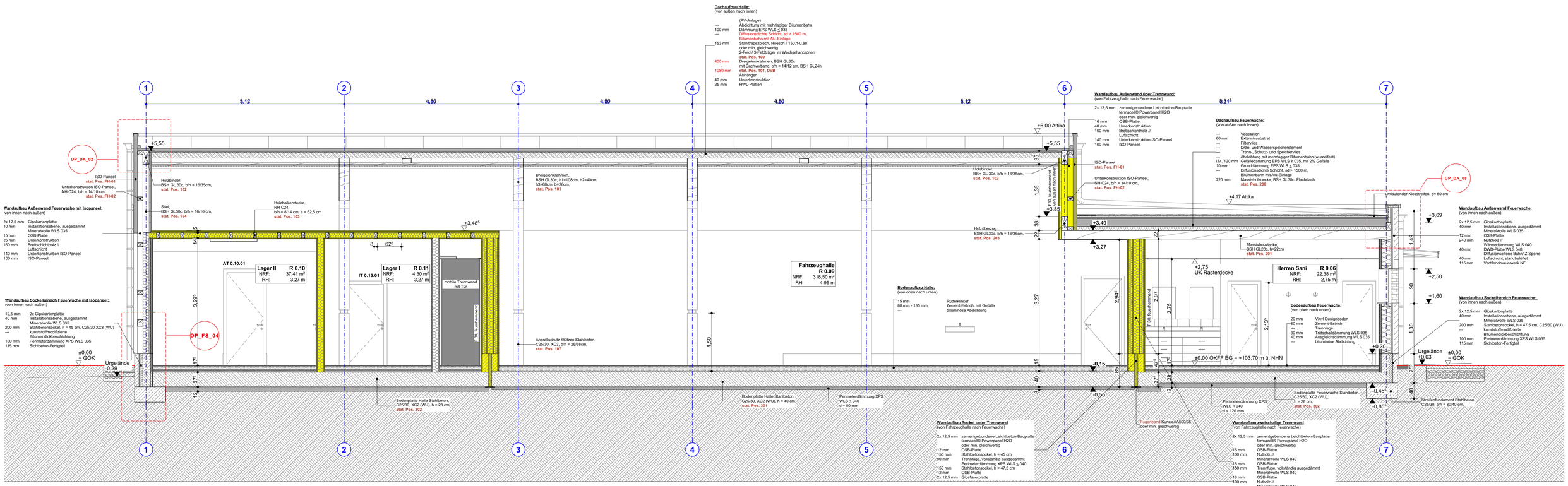

Schnitt E-E

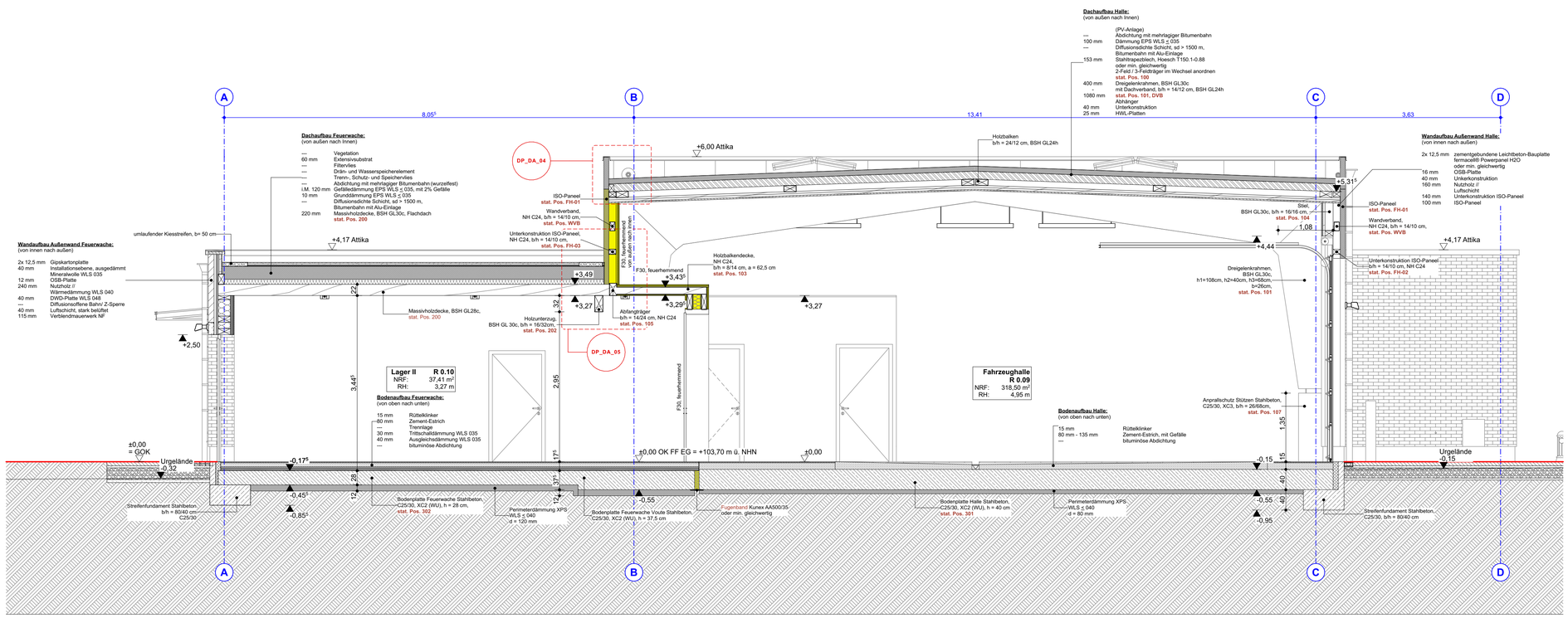

Schnitt F-F

INDEX	DATUM	ÄNDERUNG	BEARB.
b	09.07.2026	Anpassung Dachaufbau Wache	ABR
a	29.04.2026	Dachaufbau Fahrzeugh. angepasst	ABR

alle Öffnungsmaße, Brüstungshöhen und Höhen der Vorwandinstallationen sind Rohbaumaße und beziehen sich auf OKFF

Sämtliche Maße sind vom Unternehmer eigenverantwortlich am Bau zu prüfen.
Alle Ausführungspläne sind nur in Verbindung mit den gültigen Schal- und Bewehrungsplänen des Tragwerkplaners, sowie den Durchbruchsplänen der Fachingenieure gültig und/oder den ergänzenden Angaben. Dehnungsfugen sind nach Angabe Tragwerkplaner auszuführen.
Der Ausführende ist verpflichtet, den Auftraggeber auf etwaige Unstimmigkeiten der Ausführungsunterlagen hinzuweisen (VOB/B, § 3.3).

Projektkürzel: **Lieme**

Projektnummer: **13-2024**

BothmerHübner Partnerschaft mbB
Architekt & Beratender Ingenieur

AUSFÜHRUNGSPLANUNG

ZEICH - NR:
H2301002_A022_a_Schnitt E-E und F-F_50_LPH5

PLAN:
Schnitt E-E und F-F

BAUVORHABEN:
Neubau eines Feuerwehrgerätehauses
32657 Lemgo, Lehbrinksweg

BAUHERR:
Alte Hansestadt Lemgo
32657 Lemgo, Heustraße 36-38

ARCHITEKT:
Hubertus von Bothmer
29320 Südheide, Hetendorf 47
www.bothmerhuebner.de

Maßstab:	Format:	Planerstellung:	Status:
1:50	594x841 / A1	NE/25.08.2025	NE/10.07.2026/10:53

BIMcloud: bocomserver2021 - BIMcloud Basic für Archicad 28/13-2024 FGH Lieme/260611 FGH Lieme.AFP